

日本RV協会公認 **日本最大**のキャンピングカーオーナーズクラブ

くるま旅 CLUB

スマホで
今すぐ入会できます!!



ホームページのご入会ページは
こちらのQRからどうぞ

新規会員募集中

パソコンやスマートフォンから簡単登録!!



あなたも始めませんか? もっと楽しいくるま旅

会員だから泊まれる『くるま旅宿泊スポット』や『各種優待&割引』などの特典が満載です

会員限定施設



- 特典 1** 旅のスタイルが広がる!! 6つの新しい宿泊スタイルを提案します!!
全国各地の各種『くるま旅施設』をご利用いただけます
- 特典 2** 日本RV協会が主催・後援する
イベント入場無料・割引
- 特典 3** ワクワクな内容の会報誌
『旅楽』年2回 無料送付
- 特典 4** ジャパンキャンピングカー
ラリーへの参加権利
- 特典 5** くるま旅施設やメンテナンスに使える
割引クーポン送付
- 特典 6** ますます増える 8社15航路
フェリー特典&料金割引
- 特典 7** くるま旅マーケットでの
会員限定グッズの購入

くるま旅クラブ株式会社

〒151-0053 東京都渋谷区代々木2-23-1-860 TEL 050-1743-5440(平日 10時~12時・13時~15時 年末年始・祝祭日・その他不定休あり) FAX 050-3606-7150

メールでのお問い合わせはこちらまでお願いします club@kurumatabi.com 詳しくは、くるま旅WEBサイトをご覧ください <https://www.kurumatabi.com>

© くるま旅クラブでは、本サービスをご利用になる会員の皆様のプライバシーを尊重し、提供される会員情報の管理に細心の注意を払っています。

くるま旅

Kuruma Tabi

2026
SPRING
TAKE FREE

JRVA

JRVA PRESS

おすすめ RV PARK
RVパークガイド



Aichi Sky Expoからはじまる

知多半島海岸ものがたり

キャンピングカー レクビィ



Precious time to spend with family and friends.

古都巡りにもちょうど良いサイズ!



Country Club
カントリークラブ



ISOLA
イソラ



Place LV
プラス エルファイ



QUARANTA
カランタ



SOLAN
ソラン



HOBBYCLE OVER LANDER
ホビクル オーバーランダー



townlander HOBBYCLE
タウンランダー ホビクル

選べるリビング
243通り

PLACE LIV'N
2026 NEW

株式会社 **レクビィ** 本社工場 愛知県瀬戸市品野町3-3 ☎0561-41-3613 ✉info@recvee.jp 土日祝休業 AM9:00~PM6:00

日本RV協会会員 **JRVA** **くるま旅**

<https://recvee.jp>

レクビィステーション

愛知県瀬戸市品野町1-126-1

☎ 0561-59-7788

- 火曜・水曜定休(祝日は営業)
- 営業時間 10:00~17:00
- ✉ sta@recvee.jp



レクビィオスト ベネヴェント

神奈川県大和市下鶴間10-1

☎ 046-273-2135

- 火曜、第1・3水曜定休
- 営業時間 11:00~18:00
- ✉ ost@recvee.jp



レクビィエスト

京都市伏見区横大路三栖山城屋敷町111

☎ 075-606-7717

- 火曜、第1・2・3水曜定休
- 営業時間 11:00~18:00
- ✉ est@recvee.jp



特約店

- [北海道] キャンピングレンタサービス工業
- [北海道] RVランド北海道
- [宮城] デルタリンク宮城
- [静岡] RVランド
- [群馬] フィールドドライブ販売
- [埼玉] キャンピングカーランド埼玉
- [千葉] デルタリンク千葉

- [石川] オーシャンドリーム
- [長野] L.T.キャンパーズ
- [静岡] キャンピングカーガーデン
- [静岡] カスタムワールドハタナカ
- [愛知] キャンピングカーランド名古屋
- [岐阜] キャンピングカーランド岐阜
- [京都] キャンピングカーランド京都

- [大阪] キャンピングカープラザ大阪
- [大阪] 商人オート
- [岡山] デルタリンク倉敷
- [香川] 岡モータース
- [福岡] キャンピングクラブ
- [佐賀] RVランド九州
- [宮崎] くるま工房ろぎ

旅は続いていく。
あなたと、この一台と。

VANTECHは、日本の旅に寄り添うキャンピングカーをつくり続けています。



VANTECH 株式会社

〒359-0015 埼玉県所沢市日比田 95-1 TEL: 04-2936-6528 FAX: 04-2936-6578

www.vantech.jp



VANTECH Official Website



旅の続きは
こちらから



YouTube VANTECH TV

くるま旅

Kuruma Tabi

JRVA PRESS 2026.SPRING

CONTENTS



INAXライブミュージアム

発行 / 一般社団法人 日本RV協会
〒222-0033 神奈川県横浜市港北区新横浜2-7-19 竹生第二ビル905
TEL: 045-270-3855

製作チーム /

- 百田 雅人 (一般社団法人 日本RV協会 広報部会長)
- 関口 麻梨 (一般社団法人 日本RV協会 事務局)
- 相馬 直恵 (一般社団法人 日本RV協会 事務局)
- ライター / 渡辺 圭史 (Trail Japan)
- 写真 / 高原 義卓 (Hi-Field) ・ 高島秀吉
- デザイン / 堀川 克年 (ピーエークルー)



巻頭企画

06 Aichi Sky Expoからはじまる 知多半島海岸ものがたり

あなたのキャンピングカー お気に入りポイントはどこですか?

16 突撃! 隣のキャンピングカー

キャンピングカー時事コラム *Breaking One's Journey*

18 みんなが気持ちよく使えるRVパークという選択

日本RV協会事務局に

19 キャンピングカーがやってきた!

22 おすすめ RVパークガイド

24 JRVA NEWS & TOPICS

RVパークのご利用を
もっと気軽に! もっと便利に!

RVパーク
予約
するなら!!

RV-Park.jp

日本RV協会認定のRVパークのみを掲載されている『RV-Park.jp』。
気になるRVパークをすぐに予約できて事前決済で安心です。
RVパークの楽しみ方やおすすめのRVパークも見つけられます。

RVパークの予約は RV-Park.jpにアクセス!

右記QRを読み込みいただくか「RVパーク 予約」でご検索ください。



Aichi Sky Expoからはじまる 知多半島 海岸ものがたり

今回は
この辺りを
旅します

豊かな自然と食に恵まれた知多半島へ

知多半島は三方を海に囲まれ、穏やかな気候と豊かな自然に恵まれたエリア。古くから海運で栄えた歴史を持ち、今も趣のある町並みや名所が点在する。名古屋から気軽に出かけられるドライブコースとして人気があり、中部国際空港セントレアからスタートすれば、車中泊を楽しみながら半島をめぐる旅がすぐに始められる。その歴史ある街並みにもしっとり馴染むには、コンパクトなキャンピングカーがぴったりだ。

◎今回の旅するクルマ◎

Cotto CT

こっとしーていー

株式会社 レクビィ

〒480-1207 愛知県瀬戸市品野町3-3 TEL 0561-41-3613



◎今回の旅する人◎

葉音さん

Shion

Aichi Sky Expoから旅が始まる

知多半島の付け根にある中部臨空都市空港島は旅のスタート地点として最適。ここには毎年名古屋キャンピングカーフェアが開催されるイベントホール「Aichi Sky Expo」がある。ホテルなども隣接していて、イベント時にはたくさんの人で賑わう。大きな駐車場の向かいには中部国際空港セントレアがあり、空港施設内には、地元の名古屋めしを楽しめるレストランや、ボーイング787の初号機を間近で体験できるテーマパーク「フライト・オブ・ドリームズ」などがある。入浴施設「SOLA SPA 風の湯」もあり、子供から大人まで楽しめるアミューズメントスポットとなっている。

Aichi Sky Expo (愛知県国際展示場)
 あいちすかいえきすぼ(あいちけんこくさいてんじじょう)
 住所 / 〒479-0881 愛知県常滑市セントレア5-10-1
 電話 / 0569-38-2361
<https://www.aichiskyexpo.com>



常滑りんくうビーチ

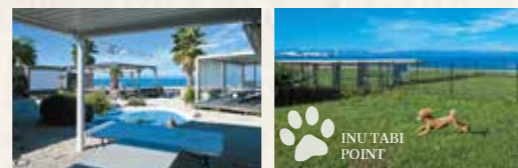

潮風を感じながら飛び立つ飛行機を眺める 空港そばのビーチでのんびり

「Aichi Sky Expo」のある島から橋を渡ってすぐの場所にあるのが常滑りんくうビーチ。白い砂浜が広がり、美しい夕焼けが楽しめるサンセットビーチとしても人気のスポット。南国リゾート気分を満喫できるカフェやサウナ、ドッグランなど、設備が充実している。グランピングを楽しんだり、ビーチBBQやキャンプまで、ビーチサイドでのアクティビティも楽しめる。名古屋の中心地からも近く、イベントなどの開催も多い魅力的なビーチエリアだ。ビーチから美しい夕日とセントレアへ発着する飛行機を眺めていると時の経過すら忘れてしまう。



近隣お得情報
 常滑りんくうビーチの近くには商業施設が集まっている。旅のスタート地点として、食材や必要なものを仕入れるのにちょうどいい。商業施設にはガソリンスタンドが併設されている場所もあり、比較的安価にガソリンを給油できるのは長距離ドライブするキャンピングカーユーザーにとってはありがたい。

常滑りんくうビーチ
 とこなめりんくうビーチ
 住所 / 〒479-0882 愛知県常滑市りんくう町1丁目
 電話 / 080-2632-7228 (受付時間:10:00~18:00)
<https://rinku-beach.jp>



ご当地のポケモンをあしらったマンホールの蓋「ポケふた」。愛知には9ヶ所。りんくうビーチには、ピジョットとアローラニャースのデザインされたポケふたがある。



やきもの散歩道



散歩道で歩き疲れた時のホットスポット 子豚とふれあえる足湯カフェ

やきもの散歩道は丘陵地に広がっているので、休憩を挟んで散策するのがおすすめ。足湯カフェで疲れた体を癒すのもいいだろう。俺の金の焼き芋では陶器の窯を使った焼き芋と足湯を同時に楽しめる。職人の技でじっくりと加熱された芋は、ねっとりとした食感と強い甘み生まれる。ドリンクも豊富で、カフェスペース隣の建物にはかわいいマイクロ豚がいて、一緒に癒しの時間を過ごすこともできる。これでやきもの散歩道の疲れも一気に吹き飛ばさず。



ノスタルジックで温かい常滑焼の里 歴史ある窯元の路地裏へ

セントレアからクルマで約10分の場所に、まるで時間が止まったかのようなレトロなやきもの街並みが広がっている。良質な粘土がとれ、海上輸送の拠点としても栄えた常滑市。そのなかでも多くの窯元の景色を色濃く残しているのが、やきもの散歩道といわれるエリアだ。丘陵地は、のぼり窯を作るのに適していて、象徴的な煙突も残っている。陶製の土管が並ぶ路地は映えスポットとしても人気。クルマは広々とした観光駐車場があるので安心だ。

やきもの散歩道
 やきものさんほみち
 住所 / 〒479-0836 愛知県常滑市栄町3-8 (とこなめ観光案内所)
 電話 / 0569-34-8888
<https://www.tokename-kankou.net>



俺の金の焼き芋・足湯カフェ
 おれのきんのやきいも あしゆかふえ
 住所 / 〒479-0836 愛知県常滑市栄町2-88
 電話 / 090-9897-6843
 受付時間 / 11:00~17:00
 定休日 / 不定休(雨天休業)
<https://www.instagram.com/dokanyakiimo>



常滑作家の暮らしを彩る器に出会う 散歩道で一息つく空間へ

のぼり窯などを見ていると、その地で生まれた陶器を手にしたくなる。そんな時に便利なのが、morrinaのような、常滑周辺作家の陶器を集めたショップ。常滑では生活の器が多く作られていて、特に有名なのが急須。新しい作家による作品などもあり、幅広い種類の作品が販売されている。

器と暮らしの道具 morrina
 うつわとくらしのどうぐ もりーな
 住所 / 〒479-0836 愛知県常滑市栄町7-3
 電話 / 0569-34-6566 営業時間 / 10:00~17:00 定休日 / 水曜日
https://www.instagram.com/morrina_tokoname





陶器に触れて、学んで、創作体験！ 土と炎のミュージアム

愛知県常滑市にある「INAXライブミュージアム」は、LIXIL(旧INAX)が運営する土やきもの文化を知るユニークな複合施設。敷地内に点在する施設の中でも、「窯のある広場・資料館」は必見。大正時代に建設され、土管やタイルを焼いていた工場の窯と煙突、建屋を保存、公開している。建物の中ではプロジェクションマッピングで窯焚きの様子を再現。土と炎の物語を幻想的に描き出す。数々の建物があって、紀元前から現代までのタイルの歴史を知る「世界のタイル博物館」や「トイレの文化館」などでは貴重なアイテムを間近で見ることができる。他にも、見て、触れて、学べるライブな体験施設が人気。大人も子どもも楽しめるミュージアムになっている。

INAXライブミュージアム
いなつくすらいふみほーじあむ



住所 / 〒479-8586 愛知県常滑市奥栄町1-130
電話 / 0569-34-8282
営業時間 / 10:00~17:00 定休日 / 水曜日
<https://livingculture.lixil.com/ilm>



タイルでモノづくり体験

INAXライブミュージアムでは数々の体験プログラムが用意されている。なかでも「陶楽工房」はカラフルなタイルを使ったモノづくりができる施設。タイルなどへの絵付けや子供でも楽しめるタイルアート、タイルで作るリースなど、人気のプログラムがたくさんある。作り方がわからなくても、工房のスタッフが丁寧に教えてくれるので安心。



盛田味の館



知多が育んだ味と歴史に触れる 蔵元で食文化探訪の旅

愛知県常滑市にある「盛田味の館」は、350年以上の歴史を持つ醸造元「盛田」が運営する、食文化を体感できる企業博物館。180年以上前の重厚な味噌蔵を改装した館内では、知多の風土が育んだ味噌や清酒「ねのひ」などが並んでいる。食事処も併設されており、名物みそ煮込みうどんなど、知多半島ならではの地元めしを楽しめる。ここでしか買えない限定商品が並ぶ直売コーナーもあって、お土産スポットとしても重宝するだろう。この盛田家出身でソニー創業者である盛田昭夫氏の常設展もあり、日本の産業と食文化の歴史を同時に学べる魅力的な場所だ。

みそ煮込みうどん定食
1300円(ご飯を菜めしへ変更で+50円)

盛田味の館
もした あじのやかた



住所 / 〒479-0807 愛知県常滑市小鈴谷臨浜10
電話 / 0569-37-0733
営業時間 / 10:00~16:00
※ 食事11時から14時30分ラストオーダー
定休日 / 火・水曜日
<https://morita.moritakk.com/yakata>



海まで徒歩30秒！愛犬と楽しむ絶景車中泊 海近ドッグラン車中泊

知多半島の先端近くに位置する「RVパーク cocoron life 美浜若松」の魅力は、美しい夕陽で知られるサンセットビーチまで、わずか徒歩30秒という圧倒的なロケーションだ。夕暮れ時には、刻々と色を変える空と海を眺めながら、非日常のひとつを満喫できる。ペットとの散歩コースにも最適。施設も充実していて、各サイトの電源完備はもちろん、広大なドッグラン付きサイトもある。休憩ルームには、クーラーが設置されているので真夏でも安心。駐車スペースも広く、大型キャンピングカーも余裕で駐車可能。ペット連れの拠点に最適なRVパークといえる。

RVパーク cocoron life 美浜若松
あーるふいばーく こころんらいふみはまわかまつ

住所 / 〒470-3235 愛知県知多郡美浜町野間若松98
電話 / 090-6648-1907 (11:00~22:00間合わせ可能)
チェックイン / 16:00~18:00 チェックアウト / 6:00~10:00
利用料金 / A区画 手前(フリースペース and ドッグラン利用) 8,800円
B区画 奥(パーゴラ利用) 5,500円~
公式サイト / <https://www.instagram.com/cocoronlife>

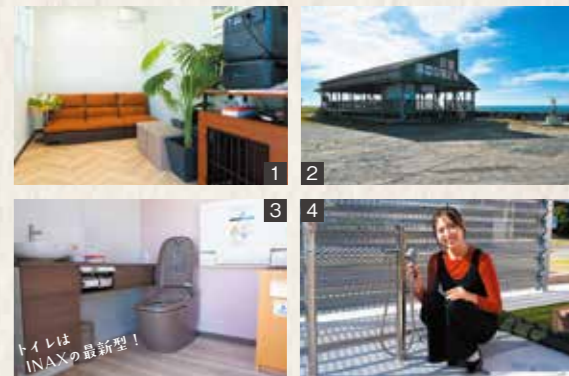

1 サイトに併設されている休憩ルームには、クーラーが完備されていて、暑さに弱いペットも安心。2 少し近くにビーチハウスがあり、海水浴レジャーも楽しめる。3 運営会社はコンテナを製造していて、さまざまなコンテナが並んでいる。なかでもエアコン付きのトイレは快適性抜群。4 ペットのお散歩の後、足を洗うためのシャワーもしっかりと設置してある。ペットホスピタリティーの高い施設。



愛知県最古の灯台で誓う永遠の愛 伊勢湾を望む絶景スポット

1921年(大正10年)3月1日に初点灯した、現存する愛知県最古の灯台。2008年には国の登録有形文化財に指定されている。伊勢湾に突き出た岬にあり、海と空が織りなす絶景をバックに白いクラシカルな灯台のシルエットが浮かび上がる。恋人たちの聖地としても知られ、カップルが愛を誓う南京錠をかけるモニュメントが人気。夕日が沈む頃、美しい景色が広がる。近隣の有料駐車場を利用して、ゴールデンタイムを待とう。



野間埼灯台
のまさきとうだい



住所 / 〒470-3236 愛知県知多郡美浜町小野浦若成20-1
<https://nomasakitoudaimori.com>

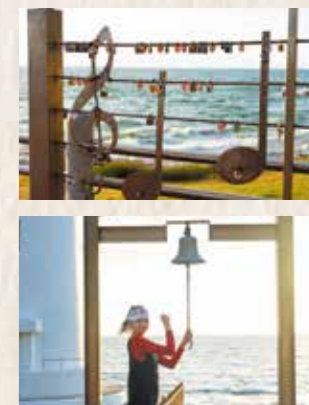



こんなに広くて
たき火OKだって！

RVパーク 野間海岸ステーション

あーるふいばーく のまかいがんすてーしょん



住所 / 〒470-3235 愛知県知多郡美浜町野間本郷7-1
電話 / 0569-87-0026
チェックイン / 14:00~20:00 チェックアウト / ~11:00
利用料金 / 1台 3,000円~
休業期間 / 12月30日~1月3日
https://www.instagram.com/noma_beach_station



夕陽をひとり占めする大人の秘密基地 夕陽と海辺のRVパーク

伊勢湾を一望できる海沿いの絶景ロケーションで車中泊できるRVパーク野間海岸ステーション。元々は海辺の旅館だったことから、プライベートビーチのような静かな浜が敷地後方に広がっている。もちろんビーチと宿泊スペースは隣接していて、すぐに海へ出ることができる。このRVパークを利用すれば、日中は磯遊びなどを楽しめ、夕方になれば美しいサンセットを最前列で鑑賞できる。広々とした区画で、大型のキャンピングカーでも利用しやすい設計で、最大の特徴は、海を目の前に焚き火やBBQが楽しめる点だ。マリナクティビティと一緒に焚き火もセットで車中泊できるのは魅力的だ。近くに温泉施設や飲食店もあり、車中泊の拠点としても十分に活用できる。



キャンピングカー ならではのポイント！

RVパーク野間海岸ステーションは、0分ビーチの好立地。目の前の海岸でちょっと波とたわむれて足が砂まみれになっても、シャワー装備のキャンピングカーだから安心。さっと洗い流して砂をきれいに落とすことができる。



宿泊スペースが海に面しているため視界を遮るものがなく、遠くにはセントレアを発着する飛行機が見えるなど、のんびりとした雰囲気が漂う。疲れたらバックドアを開け、波音をBGMにリラックスしながら車内から海を眺める、そんな贅沢な時間を過ごすのもいい。

納屋



野間海岸ステーションから120mで歩いていける 自慢の釜飯御膳に舌鼓

RVパーク野間海岸ステーションのすぐ近く、海岸沿いに佇む創作和食レストラン「納屋」がある。海の絶景を眺めつつ食事ができる絶好のロケーション。旬の地元海鮮を取り入れた種類豊富な釜飯が有名で、1つ1つをいねいに炊き上げる。ランチやディナーには、お刺身や焼き魚などがセットになった豪華な御膳メニューも。和モダンで落ち着いた雰囲気の店内は、窓側の席からの眺めが特に素晴らしく、夕暮れ時には美しい夕日を堪能できる。

納屋

なや



住所 / 〒470-3235 愛知県知多郡美浜町野間本郷55 電話 / 0569-87-3778
営業時間 / (ランチ) 11:00~15:00 ※水曜はランチのみ (ディナー) 17:00~21:00
定休日 / 木曜日 <https://naya-chita.com>



お手軽釜めし御膳
驚きのボリュームで1,950円。
トッピングでお好みの具材も
追加できるので自分好みにカスタマイズができる。

360度パノラマビュー！ 絶景満喫！知多半島最南端

羽豆岬は、知多半島最南端に位置する歴史と絶景が楽しめる人気の散策スポットだ。地元で親しまれている「南知多七福神」巡りの一社「羽豆神社」があり、恵比寿神の御朱印をいただくことができる。神社の鳥居から続く遊歩道は「恋のロマンスロード」と呼ばれ、国指定天然記念物のウバメガシの原生林のトンネルや、師崎地層の崖など、雄大な自然を堪能しながら歩ける道が続く。遊歩道の中間付近にある展望台は羽豆岬の最高点に位置し、伊勢湾や三河湾、離島まで見渡せる360度の絶景が広がっている。景色を楽しみながら、30分から1時間ほどで周遊できるため、気軽なハイキング気分が訪れるのもいいだろう。

羽豆岬・羽豆神社

はづみさき・はづしんじや

住所 / 〒470-3503 愛知県知多郡南知多町師崎明神山2

電話 / 0569-63-2535

営業時間 / 8:00~15:00(土・日は16:00まで)

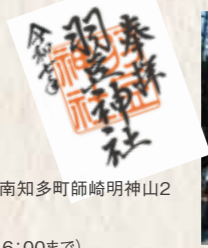

羽豆神社

師崎漁港朝市



地元のおばちゃんたちとの会話も楽しい 朝市でお土産を物色

師崎漁港朝市は、伊勢湾と三河湾の豊かな恵みが集まる南知多町の人気スポット。水曜日を除く毎日朝8時からお昼12時頃まで開催されている。地元で水揚げされたばかりの新鮮な魚介類や、干物、佃煮などの水産加工品が豊富に並ぶ。観光向けではない飾らない雰囲気の特徴で、商品を見ていると地元のおばちゃんたちが声をかけてくれる。おすすめの調理法や旬の魚について聞いてみると、ていねいに教えてくれ、地元ならではの会話はずむ。ほのぼのとしたやり取りと、市場ならではの活気と人情味を体感できる場所だ。

師崎漁港朝市

もろさきこうあさいち

住所 / 〒470-3503 愛知県知多郡南知多町師崎林崎地先

電話 / 0569-63-0349 営業時間 / 8:00~12:00 定休日 / 水曜日

https://www.morozaki.jp/asaichi



キャンピングカーならではのポイント！

キャンピングカーには冷蔵庫が備わっているため、旅先で購入した新鮮な海鮮も適切な温度で保管できる。鮮度を保ったまま車中泊やキャンプサイトで調理でき、帰宅後の楽しみにもなるため、旅行時のお土産の自由度が大きく広がる。



ぼん菓子専門店 ぽんかふえ



ぼん菓子専門店 ぽんかふえ

ほんがしせんもんてん ぽんかふえ



住所 / 〒470-3411 愛知県知多郡南知多町豊丘かに川103

電話 / 0569-89-7524

営業時間 / 10:00~16:00(土・日・祝は17:00まで) 定休日 / 火曜日

https://www.pongashi.com

新鮮な海鮮を買ってその場でBBQ！ 知多半島の海鮮大集合

新鮮な海産物の市場と食事処が一体となった、活気あふれる複合施設。地元の豊浜漁港を中心に、セリ権を持つ魚太郎が直接買い付けるため、市場には鮮度抜群の魚介類がいつも豊富に並ぶ。この施設の大きな魅力は、市場で購入したばかりの魚介をすぐ味わえる点だ。特に人気なのが、海を望む屋根付きスペースで楽しめる「浜焼きバーベキュー」。手ぶらで訪れても、入場料を支払えば炭火コンロや食器、ソフトドリンクバーがセットになっていて、市場で購入した海鮮をその場で豪快に焼き上げられる。市場で購入した魚を職人がお造りに調理してくれるサービスもあり、BBQと刺身を自由に組み合わせる贅沢な楽しみ方も可能。天候や季節を問わず、知多半島の海の幸を心ゆくまで堪能できる。



懐かしくて新しい、米菓子の樂園 懐かしの新食感カフェ

ぼん菓子専門店「ぽんかふえ」は、昔ながらの素朴な味わいに現代的なアレンジを加えた、進化系ぼん菓子の専門店。直営の工場生産されている、提供されるぼん菓子は新鮮で高品質。「ふわっ、サクッ」とした軽い食感と豊かな風味が楽しめる。店内にはさまざまなフレーバーのぼん菓子やアレンジ商品が並び、カフェではドリンクのほか、ソフトクリームにぼん菓子をトッピングしたオリジナルパフェなども提供している。知多半島の景観を楽しんでほしいとの思いから、観光の拠点としてカフェスペースをスタート。店主がライダーということもあり、多くのライダーが訪れる。



十二穀シリアルをベースにアイスクリームを載せ、最後にぼん菓子とこめぼんをトッピングした雑穀ぼんアイスは、サクサクとした食感がダイレクトに伝わる定番メ



魚太郎

魚太郎 本店

うおたろう ほんてん



住所 / 〒470-2414 愛知県知多郡美浜町豊丘原32-1 電話 / 0569-82-6188

営業時間 / 平日 9:00~16:30(水曜日は~16:00)

土・日・祝 8:30~17:00

定休日 / 年中無休

https://www.uotaro.com/honten/

キャンピングカーならではのポイント！

BBQでお腹いっぱいになったらちょっと眠くなりませんか？ そんな時キャンピングカーならベッドで少し休息を取って眠気がなくなったら、またリフレッシュして旅をスタートできます。



あなたのキャンピングカー お気に入りポイントはどこですか？

隣のキャンピングカー

福岡キャンピングカーショー スペシャル



今回は初の福岡キャンピングカーショーでのインタビュー。

ショーが開催されたマリンメッセ福岡駐車場で、オーナーさん達に旅の楽しさや暮らしの変化を聞きました。

家族の時間が増えた人、ペットと自由に出かけるようになった人。

それぞれの体験から、キャンピングカーが日常にもたらす魅力が見えてきます。



キャンピングカーのおかげで
愛犬2頭と遠出が増えました！

ANNEX LIBERTY 52DB

大江さんご夫婦(福岡県)

愛犬2頭と旅行したかったことからキャンピングカー購入を決めた大江さん。ペットファーストでキャンピングカーの設備を考えてリバティをセレクト。ボイラーや床暖房、そしてリビングの広さが決め手となった。道の駅や温泉を巡るワンちゃんとの旅を楽しんでいるという。ペットとの旅行は近場が多かったが、リバティが来て遠出が増えたという。



キャンプにハマったのをきっかけに
キャンピングカー購入しちいました！

ステージ21 ResortDuo Bambino

山口さんファミリー(福岡県)

キャンプにハマってから、キャンピングカーの存在を知ったという山口さん。キャンピングカーショーにも行くようになり、たくさんのクルマを見てきた。そして、普段使っているクルマをセレクト。内装のウッディな雰囲気と収納スペースの多さ、そして、シンプルなのが決め手となり購入を決めた。旅行などに使わない時も自宅の部屋として活用中。

乗り継いで
キャンピングカー
現在3台目!!!



VANTECH

ZiL

清水さんご夫婦(福岡県)

キャンピングカーを乗り継いで3代目にしたのがZiL。普通車はモデルチェンジが早く、すぐに古さを感じてしまうが、キャンピングカーはそれがないのいいという。このクルマを決めた決め手はクーラー。ペットとの旅行には欠かせないという。以前に比べて、出かける頻度が増えて、温泉旅行など、気が向いたらすぐに出かけられるそうだ。

旅に出る時は
夜に出発するので
朝早くから行動できて
充実した一日を
過ごせます!



キャンパー鹿児島

rem Wonder SA

西前 秀明さん(鹿児島県)

軽キャンから乗り換えた西前さん。さらに快適に旅行するため、キャンピングカーに乗り換えたという。ペットと一緒にだったので、車内環境充実のため、電気容量の大きなモデルを探していたという。そして選んだのが、リチウムイオンバッテリーが標準搭載されていたモデル。泊まりの旅行が身近になり、前日夜に出発して、時間にも余裕ができたという。

普段は仕事に
休日はワンちゃんと
旅に出かけてます!



アルフレックス

CEEBUS

伊藤 香さん(宮崎県)

以前は普通車に乗っていたが、ワンちゃんとの旅行に行きたい、とキャンピングカーが気になっていた伊藤さん。普段使っていて、立体駐車場にも停められるモデルを探していたところ、パソコンにたどり着いた。普段は仕事に使っているが、休みの日はワンちゃんと一緒に旅行を楽しんでいる。気軽に旅行へ行けるようになりライフスタイルも変わった。

コロナ禍をきっかけに
キャンピングカー
購入を決意しました!



ナッツRV

CREA 5.3X
Hyper EVO IV

坂崎 大輔さん(福岡県)

コロナ禍に帰省する時、新幹線に乗ることに抵抗があり、キャンピングカーをレンタルしたのをきっかけにキャンピングカー購入を検討。猫と一緒に旅がしたかったので、広々としていて、電気がたくさん使えるモデルを探した。家族で旅行の話をするようになったり、昔行きたかった場所に行けるようになった。子供たちの思い出もたくさんできたという。

子供と一緒に
いろいろな場所へ
連れて行きたい!



ゴードンミラー

GMLVAN V-01

小山さんファミリー(佐賀県)

子供と一緒にいろいろな場所へ行きたいと思っていたところ、久留米のスーパーオートバックスでこのクルマと出合った。その第一印象に「ハイエースらしさ」を強く感じた。このクルマは仕事でも利用して、休みに家族で旅行に出かけている。ちょっと足を伸ばして温泉旅行などに行くようになり、今まで以上に旅行の頻度も上がってきたという。

とにかく
家から出るように
なりました!



AtoZ

ALLEN-H

古川さんご夫婦(福岡県)

車中泊を楽しんでいたという古川さん。キャンプ道具が多かったので、荷物も載せられて、しっかりと寝られるキャンピングカーを物色。そして、ちょうどいいサイズのアレンハイを発見した。コンパクトなボディサイズで荷物が積めて、リア二段ベッドというレイアウトがお気に入り。以前に比べ、家から出ることが多くなり、アクティブになったそうだ。

子供の頃からの
憧れだった
キャンピングカー
GETしました!



岡モーターズ

Miniature Cruise

青木 大輔さん(福岡県)

子供の頃からキャンピングカーに興味があったという青木さん。小回りの効く軽キャンパーを探していた。ミニチュアクルーズを手に入れてからは、九州の旅を楽しんでいる。大分県にあるくじゅう連山の長者原は大のお気に入り。出かける機会が増えたが、キャンピングカーということもあり、スピードを出さなくなっている、のんびりと安全運転になったとか。



トイファクトリー TOY'S BOX 540

西村 浩子さん(山口県)

家族旅行に行くためにキャンピングカー購入を検討していた西村さん。キャブコンなども検討していたが、自転車を積めるモデルが少なかったという。そこで、出合ったのがこのトイズボックス。折り畳み自転車載せるスペースがあったのが決め手。観光地へキャンピングカーで行き、自転車で周辺をサイクリングして、より充実した旅を楽しんでいる。

折りたたみ自転車
載せられる荷室が
決め手で購入しました!

Breaking One's Journey



みんなが気持ちよく使える RVパークという選択



キャンピングカーがある旅は自由そのものだ。目的地も時間も、状況に応じて柔軟に変更できる。天候に合わせて行き先を変えたり、ふと訪れた場所が気に入り、そのまま滞在してしまったりと、新しい旅の形を提案してくれる。そんなスタイルに魅了され、多くの人がクルマでの旅を楽しむようになってきた。その自由さが、多くのユーザーを惹きつけているのだろう。

一方で、自由な旅が社会に広く受け入れられるようになるにつれ、地域社会との調和も問われるようになってきた。クルマ旅ユーザーの増加により、自由な旅を取り巻く環境も変化している。その象徴ともいえるのが、「道の駅」の利用をめぐる課題だ。

道の駅は、地域振興や観光情報の発信拠点であり、ドライバーの休憩場所として整備された公共施設である。ドライブや仕事で移動する人々を含め、多くの人を支えてきた存在だ。しかし、本来は宿泊を前提とした施設ではないため、長時間滞在や宿泊に対応した設備は整っていない。想定を超える利用者の増加により、騒音やゴミ処理といった問題が顕在化し、近隣住民との関係が課題となるケースも見られるようになってきた。

こうした状況を受け、日本RV協会ではRVパークの整備を進めている。RVパークは、クルマ旅の文化を守り育てていくために、キャンピングカーや車中泊ユーザーが安心して滞在できることを前提に設計された

施設だ。車中泊場としての機能が備えられ、利用者と地域の双方が理解し合える環境が整えられている。

RVパークを利用するメリットは、充実した設備だけではない。「ここに宿泊してもよい」という明確な安心感も、その大きな魅力の一つだ。周囲に過度な気遣いをすることなく静かな夜を過ごし、心身ともにリラックスした状態で次の目的地へ向かう。そうした体験の積み重ねが、クルマ旅の満足度を高めていく。

RVパークの中には、温泉施設や飲食店を併設している場所もあり、地域の観光資源と連携した拠点も少なくない。その土地の文化に触れる機会が生まれるとともに、地元の店を利用することで、道の駅では出会えなかった人々との交流が生まれることもある。こうした関係性が、地域の人々がクルマ旅のユーザーを歓迎し、良好な関係を築ききっかけとなっていこう。

これまで道の駅を旅の拠点としてきた人にとって、RVパークはまだ身近な存在ではないかもしれない。しかし、旅のスタイルや環境が変化していくなかで、利用者一人ひとりの選択が、クルマ旅全体の印象を形づくっているのも事実だ。安心して利用できる場所を選ぶことは、自分自身の旅を快適にするだけでなく、次に旅をする人たちのための環境を守る行動にもつながっている。

日本RV協会事務局に キャンピングカーが やってきた!



日本RV協会は、キャンピングカーやRV業界の発展、そして「くるま旅」文化を広める活動を続けている団体だ。協会では、事務局員が気軽に使えるキャンピングカーを用意し、福利厚生やイベントなど、さまざまな場面で活用している。

今回はそのキャンピングカーがどのように役立っているのかを紹介する。

あなたの会社でも福利厚生としてのキャンピングカーの活用を検討してみたいはいかがでしょうか?

Uses_1

キャンピングカーの使い方①

スタッフの福利厚生

Employee Benefits

日本RV協会には、事務局員なら誰でも気軽に使える「キャンピングカー」を所有している。イベントサポートなど、活用シーンは多岐にわたる。特に福利厚生がもたらすメリットは大きい。その最大の魅力は、心身のリフレッシュだ。キャンピングカーで日常を離れることで、心からリラックスし、リフレッシュできる。この体験が、業務への新たな活力や生産性向上に直結しているの言うまでもない。家族との時間や仲間との思い出作りにもつながり、結果として職員の満足度を大きく高めている。



休日を使って事務局員が向かったのは、神奈川県平塚市にある海辺の公園「ひらつかシーテラス」。海辺の開放的な公園で、芝生広場やスポーツフィールド、ショップが入ったマルシェがそろそろ。スポーツフィールドはさまざまなスポーツができる広大なスペースで、海風を感じながらアクティビティを楽しめる最高の環境だ。犬の散歩で訪れる人も多い。

使ってみました体験談①

冬、マリンスポーツに行ってきました



運転席は視界が高く、意外にも長距離運転がとても楽で快適。マリンスポーツ用のギアもストレスなく積むことができ、収納スペースに関してもまったく問題ありませんでした。景色の良い場所に車を止め、絶景を眺めながらコーヒーを味わう時間は格別。コーヒーの香りとともに感じる幸福感は、キャンピングカーならではの特別な体験だと感じました。また、FFヒーターを使用しましたが、エンジン停止中でも車内はポカポカ。寒い季節でも快適に過ごせる点は大きな魅力です。

使ってみました体験談②

友達と音楽フェスへ行ってきました



長期休暇の際、友達との旅行に利用しました。キャンピングカーの運転には不安がありましたが、友達のなかで運転を交代しながら移動したため問題ありませんでした。移動中のストレスも少なく、目的地へ到着できたのは、これまでの旅行とは違った印象でした。友達とキャンピングカーを利用することで、普段とは違う距離感を感じられたのも大きな発見です。これがキャンピングカーを通して生まれる友達の絆なのかもしれません。



マルシェ棟には、地場産品を活用した軽食やデザート、ドリンクなどを提供する個性豊かな店舗が並び、雑貨なども販売されている。多くの店舗ではテイクアウトが可能のため、キャンピングカーで訪れた際には、購入した商品をクルマの中へ持ち帰り、海を眺めながらのんびり味わうのがおすすめです。新鮮な湘南しらすを使った海鮮丼や、たこ焼きの専門店などがあり、多様なメニューから選べる。



撮影地情報

海辺の公園 ひらつかシーテラス

うみべのこうえん ひらつかしーてらす

住所 / 〒254-0814 神奈川県平塚市龍城ヶ丘19-1

電話 / 0463-26-4851 営業時間 / 24時間 (管理棟 : 8:30~17:15)

BBQレストラン棟 11:00~22:00 (土・日・祝~21:45)

マルシェ棟 / 店舗により異なります。詳しくはホームページをご確認ください。

<https://hiratsuka-seaterrace.com/>



Uses_2

キャンピングカーの使い方②

ワーケーション

Workation

働き方にはもっと多くの選択肢がある。例えば、場所にとらわれず、自分の好きな環境で働く「ワーケーション」というスタイルだ。窓の外に広がる景色が変わるだけで気分がリフレッシュされ、新しいアイデアが生まれることもある。福利厚生でキャンピングカーを導入すれば、移動可能なプライベートオフィスとして活用可能。ホテルやコワーキングスペースを探す手間もなく、気の向くままに場所を移動しながら、安定した環境で仕事ができるのはメリットが大きい。美しい海辺など、最高のロケーションが職場となり、キャンピングカーの魅力が一段と高まる。



Uses_3

キャンピングカーの使い方③

イベント出展

Event Participation



日本RV協会では、さまざまなイベントに参加する機会が多い。キャンピングカーを展示することで、多くの人に実際に触れてもらうことを目的としている。福利厚生の車両として導入されているが、業務の中でもキャンピングカーは活躍しているのだ。特に最近では防災イベントへの出展が増えており、災害時に「動く避難所」や「災害対策本部」として機能する可能性を知ってもらう取り組みが行われている。これらの活動を通じ、日本RV協会はキャンピングカーが持つ多様な可能性、特に「防災」という側面からもその社会的価値を広く伝えている。

写真のイベントは... 防災フェアなかの2025

防災の日の関連イベントとして中野区が開催した体験型イベント。中野区、中野・野方消防署、中野・野方警察署など多数の関係機関が参加し、家族連れをはじめとする区民が楽しみながら防災意識を高められる多様なコンテンツが提供された。その一つとして、日本RV協会がキャンピングカーを展示し、キャンピングカーの魅力や防災での可能性を伝える活動を行った。

開催日 / 2025年8月31日(日)

会場 / 中野区役所1階スペース、中野四季の森公園イベントエリア

おすすめRVパークガイド

RVパークとは、より『安心』『安全』『快適』に車中泊を楽しんでいただくための宿泊インフラ。

日本RV協会公認の有料車中泊(駐車)スペースです。

日本RV協会ではこの『安心・安全・快適』に『楽しさ』をプラスした、

日本の風土に馴染むRVパークの開設を推進しております。



RVパーク 7つの特長

- P** 余裕のある駐車スペースで、ゆったりと車中泊ができる。
- 24時間** 利用可能なトイレがある。
- 100V** 100V電源が使用可能。
- 入浴施設** が近隣にある。
- ゴミ処理** が可能。
- チェックイン** 後の出入りが自由。
- 複数日の連続利用が可能。

那須塩原ニワトコ RVパーク

東日本最大級!ドッグフリーサイトが大人気です!

〒329-2806 栃木県那須塩原市横林144-180
問い合わせ先 ☎ 080-9824-5315

WEB OK, 電話 OK, メール OK, 当日 OK, トレーラー OK, サイドオーニング OK, 椅子テーブル OK, ダンプステーション 完備, ペット同伴 OK, ドッグラン 完備, ごみ処理 OK

RVパーク 555幸乃湯

温泉併設! 幸乃湯源泉かけ流しが好評です!

国立公園内に設営された森林に包まれたロケーションはスローライフ満喫に最適、直ぐ入れる幸乃湯源泉かけ流しが好評です。

〒325-0115 栃木県那須塩原市百村3536-1
問い合わせ先 ☎ 0287-69-1110

WEB OK, 電話 OK, メール OK, 当日 OK, トレーラー OK, サイドオーニング OK, 椅子テーブル OK, ペット同伴 OK, ドッグラン 完備, ごみ処理 OK

RVパーク SBP サンセット ビーチ パーキング

夕日の絶景とワンちゃんも喜ぶワンダフルロケーション!

〒945-0855 新潟県柏崎市鯨波2-3-6
問い合わせ先 ☎ 0257-41-6270

WEB OK, 電話 OK, メール OK, 当日 OK, トレーラー OK, サイドオーニング OK, 椅子テーブル OK, ペット同伴 OK, ドッグラン 完備, ごみ処理 OK

RVパーク KARUIZAWA

軽井沢観光の拠点に最適!快適で自由な旅を!

〒3890111 長野県北佐久郡軽井沢町長倉4200
問い合わせ先 ☎ 080-6896-7910

WEB OK, 電話 OK, メール OK, 当日 OK, トレーラー OK, サイドオーニング OK, 椅子テーブル OK, ペット同伴 OK, ドッグラン 完備, ごみ処理 OK

RVパーク駒ヶ岳

温泉施設が多数! 早太郎温泉地域のRVパーク!

周辺には観光スポットが多数あり、駒ヶ岳にもロープウェイで登山ができて、早太郎温泉郷地域の為、朝6時から入浴が出来る施設や露店風呂からは、駒ヶ岳を眺ながら入れる施設などもあります。

〒399-4117 長野県駒ヶ根市赤穂497-1486
問い合わせ先 ☎ 070-1411-5388

WEB OK, 電話 OK, メール OK, 当日 OK, トレーラー OK, サイドオーニング OK, 椅子テーブル OK, ペット同伴 OK, ドッグラン 完備, ごみ処理 OK

CamPark (キャンパーク)

いつでも入場可能なRVパーク!

〒389-1212 長野県上水内郡飯綱町豊野1823
問い合わせ先 ☎ camparksa@gmail.com

WEB OK, 電話 OK, メール OK, 当日 OK, トレーラー OK, サイドオーニング OK, 椅子テーブル OK, ペット同伴 OK, ドッグラン 完備, ごみ処理 OK

リストアイコン説明

- WEB OK: WEB予約 OK
- 電話 OK: 電話予約 OK
- メール OK: メール予約 OK
- 当日 OK: 当日空き予約 OK
- トレーラー OK: トレーラー OK
- サイドオーニング OK: サイドオーニング OK
- 椅子テーブル OK: 椅子テーブル OK
- DUMP 完備: ダンプステーション 完備
- ペット同伴 OK: ペット同伴 OK
- ドッグラン 完備: ドッグラン 完備
- ごみ処理 OK: ごみ処理 OK

RVパーク HOP FROG Casa Ikeda

安曇野エリア・白馬エリアへのアクセス良好!

「HOP FROG CAFE」併設のRVパーク。夜のビールと朝のコーヒーを北アルプスの風景の中でお楽しみください。

〒399-8601 長野県北安曇郡池田町池田1912-1
問い合わせ先 ☎ 090-6022-5760

WEB OK, 電話 OK, メール OK, 当日 OK, トレーラー OK, サイドオーニング OK, 椅子テーブル OK, ペット同伴 OK, ドッグラン 完備, ごみ処理 OK

RVパーク TIC!ふじさん朝霧高原

チェックイン時間気にせずOK! 初めての車中泊も安心設備!

WEB予約限定・現地受付無し・チェックイン時間を気にせずOK! 施設内にコインシャワー・コインランドリー・電子レンジ有、車中泊デビューにお勧めです。

〒418-0102 静岡県富士宮市人穴201-9
問い合わせ先 ☎ info@this-is-camp.jp

WEB OK, 電話 OK, メール OK, 当日 OK, トレーラー OK, サイドオーニング OK, 椅子テーブル OK, ペット同伴 OK, ドッグラン 完備, ごみ処理 OK

RVパーク cocoron life 美浜若松

美しいサンセットビーチが徒歩30秒!

ここでは、清々しい海風を感じながら美しいサンセットビーチが徒歩30秒のロケーション抜群な場所。楽しいひとときをお過ごしいただけます。

〒470-3235 愛知県知多郡美浜町野間若松98
問い合わせ先 ☎ cocoronlife@icloud.com

WEB OK, 電話 OK, メール OK, 当日 OK, トレーラー OK, サイドオーニング OK, 椅子テーブル OK, ペット同伴 OK, ドッグラン 完備, ごみ処理 OK

RVパーク 近江舞子トーンズ

2025年10月10日 グランドオープン!

豊かな自然の中で思い思いの滞在が楽しめます。男女別シャワー、トイレ等充実の設備。広大なドッグラン付で愛犬家の方にもおすすめ!

〒5200502 滋賀県大津市南小松1212-1
問い合わせ先 ☎ 06-6944-2508

WEB OK, 電話 OK, メール OK, 当日 OK, トレーラー OK, サイドオーニング OK, 椅子テーブル OK, ペット同伴 OK, ドッグラン 完備, ごみ処理 OK

RVパークライト 平城京朱雀門ひろば

世界遺産内のRVパーク!

〒630-8012 奈良県奈良市二条大路南4-6-1
問い合わせ先 ☎ 090-9865-4546

WEB OK, 電話 OK, メール OK, 当日 OK, トレーラー OK, サイドオーニング OK, 椅子テーブル OK, ペット同伴 OK, ドッグラン 完備, ごみ処理 OK

RVパークライト かもきみの湯

併設温泉施設の かもきみの湯を堪能下さい!

温泉施設内にはマッサージやレストラン等の様々なスペースがありますので、温泉で疲れを癒していただき、かもきみの湯を堪能下さいませ。

〒639-2264 奈良県御所市五百家333
問い合わせ先 ☎ 070-5669-1239

WEB OK, 電話 OK, メール OK, 当日 OK, トレーラー OK, サイドオーニング OK, 椅子テーブル OK, ペット同伴 OK, ドッグラン 完備, ごみ処理 OK

RVパークライト 大和の里 富雄中町

焚き火もできるRVパーク!

〒631-0052 奈良県奈良市中町4338-2
問い合わせ先 ☎ 070-5669-1239

WEB OK, 電話 OK, メール OK, 当日 OK, トレーラー OK, サイドオーニング OK, 椅子テーブル OK, ペット同伴 OK, ドッグラン 完備, ごみ処理 OK

RVパークライト あきののゆRV

近辺には観光や公園などがあるRVパーク!

〒639-2264 奈良県御所市五百家333
問い合わせ先 ☎ 090-9865-4546

WEB OK, 電話 OK, メール OK, 当日 OK, トレーラー OK, サイドオーニング OK, 椅子テーブル OK, ペット同伴 OK, ドッグラン 完備, ごみ処理 OK

TOPICS
1

キャンピングカーゾーン by JRVAとして ジャパンモビリティショー2025に出展

2025年10月30日(木)から11月9日(日)に東京ビッグサイトで開催された「JAPAN MOBILITY SHOW 2025」において、一昨年に続き今回も「JAPAN MOBILITY SHOW 2025キャンピングカーゾーン by JRVA」を東8ホール全体で出展しました。「GO RVing」をテーマに様々なタイプのキャンピングカーを展示し新たな層にキャンピングカーの魅力を伝えました。



NEWS
2

2025年国内のキャンピングカー 保有台数は17万3000台を突破

2025年のキャンピングカー国内保有台数が17万3000台を突破しました。年々、その数は増加していて、2022年14万5000台、2023年15万5000台、2024年16万5000台と、近年では約1万台ずつ増えています。生産台数の増加、需要の拡大など、さまざまな理由を背景に、多くのユーザーへキャンピングカーが浸透してきました。レジャーとして利用する人の他に、防災対策であったり、ビジネスに利用するなど、その用途にも広がりができています。このような用途の拡大もキャンピングカー国内保有台数の拡大につながっていると考えられます。国内保有台数は生産台数と廃車された台数などの数値を加味して算出されています。このデータ取得の側面を観測すると、キャンピングカーを長期で保有する人が増えていることも推測できます。



NEWS
3

～日本RV協会初の特別提供テレビ番組～ 「田村淳の夢を叶えるキャンピングカー」 BSよしもとでシーズン2放送決定

2025年Youtubeでの総再生数2,614,000以上の大人気番組BSよしもと×日本RV協会の特別テレビ番組企画「田村淳の夢をかなえるキャンピングカー」が2026年1月以降もシーズン2としてBSよしもとで継続される運びとなりました。番組では、有名芸能人の方々にキャンピングカーに乗って旅してもらい、キャンプだけではなくキャンピングカーの使い方や魅力、効果などを視聴者にお伝えすると共に、JRVAイベントの告知やRVパーク、レンタルキャンピングカーの紹介を行います。

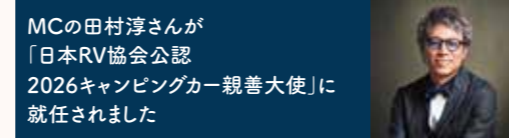

TOPICS
4

第2回 キャンピングカーシンポジウムを開催

第2回キャンピングカーシンポジウムが2025年7月26日(土)に開催された東京キャンピングカーショー2025後に開催されました。テーマは「キャンピングカーと地方創生」。第一部では、総務大臣政務官の古川直季氏によるオープニングスピーチ「災害時におけるキャンピングカーの活用について」が行われ、第二部では、パネリストとして日本RV協会荒木賢治会長、タレントで第13回キャンピングカーアワードを受賞した田村淳氏、香川県三豊市市長の山下昭史氏、岐阜県大垣市副市長の豊田富士人氏が登壇し、「キャンピングカーに出来ることー地方創生ー」をテーマにディスカッションが行われました。



TOPICS
5

全国の自治体と災害協定や包括協定を締結

日本RV協会では、全国各地の地方自治体と災害協定を結んできました。さらに総務省や国土交通省四国整備局といった国の行政機関との協定締結も実現しています。災害が発生または発生する恐れがある場合に、被災地における応援職員などの活動拠点を確保し、円滑な救援活動を実施することを目的として、キャンピングカーなどの貸与を行います。今後も日本RV協会では、レジャーだけでなく災害時にも活躍できるキャンピングカーの活用を提案し、有事の際の復旧や復興支援に尽力いたします。



独立行政法人水資源機構
「災害時における
キャンピングカーの提供に関する協定」を締結
独立行政法人水資源機構理事長 金尾健司氏(写真左)と
2025年7月7日(月)



国土交通省四国地方整備局
「災害時における
キャンピングカーの貸出に関する協定」を締結
国土交通省四国地方整備局長 豊口佳之氏(写真右)と
2025年9月12日(金)



徳島県
「災害時等における
キャンピングカー等の提供に関する協定」を締結
徳島県知事 後藤田 正純氏(写真中央)と
2025年12月10日(水)

TOPICS
6

RV産業交流会を開催

2025年11月5日(水)に第1回となるRV産業交流会2025「～キャンピングカーとくるま旅の未来を語る～」を開催し、内閣府特命担当大臣の城内実様をはじめ国会議員の皆様、国土交通省、各自動車メーカー、ほか関連団体の皆様にご出席いただきました。日本RV協会の活動を広く周知するとともに、関係各所との交流を深める場となり、業界の発展および協会の社会的存在意義の向上につながる有意義な会となりました。



防災フェアや自治体の防災訓練に参加

弊会では、2025年8月31日(日)開催の「防災フェアなかの2025」をはじめ各地の防災訓練に参加しています。会場では、災害時におけるキャンピングカーの活用方法を訴求するため、災害時に活躍できるキャンピングカーの展示とパネルでの啓蒙活動を行いました。地域の方々や自治体職員など幅広い方が参加され、多くの方にキャンピングカーに触れていただき、キャンピングカーはレジャーだけではなく防災にも役立つことをお伝えすることができました。



宮城県9.1総合防災訓練

2025年8月31日(日)

会場：丸森町役場、丸森町民グラウンドほか



令和7年度後期 防災通信訓練

2025年11月10日(月)

会場：香川県高松市



災害時の連携を考える全国フォーラム

2025年11月11日(火)

会場：大手町プレイスホール



建設フェア四国2025 in 松山

2025年11月21日(金)~22日(土)

会場：アイテムえひめ

「総務省総合防災訓練」に参加

弊会では、2024年11月に締結した総務省との協定に基づく新たな取組の一環として、2025年9月1日(月)開催の「総務省総合防災訓練」に参加しました。

屋外会場では、災害時におけるキャンピングカーの活用方法を知って頂くため、キャンピングカーの有用性を示すパネルを用いた説明会に加え、キャンピングカー車内を見学しながら、キャンピングカーの利用方法や災害時の利用に係る留意事項についての説明会を実施しました。会場へは、総務大臣政務官の古川直季氏をはじめ、多くの総務省職員の方々に足を運んで頂き、関心の高さがうかがえました。

また、屋内会場では、災害発生時において、実際にキャンピングカーを利用した経験がある自治体職員の方をオンラインで繋いで行われた経験者の体験談の説明と意見交換会にも参加し、弊会からはキャンピングカーの災害時の有用性や弊会が実施した被災地への車両の派遣に関する説明を行いました。

意見交換会には、総務省、消防庁、総務省地方局から多くの職員の皆様にご参加いただき、キャンピングカーの災害時の利用に関して理解を深めて頂く有意義な時間となりました。



「ぼうさいこくたい2025 in 新潟」に参加

弊会では、2025年9月6日(土)・7日(日)に新潟で開催された「ぼうさいこくたい」に参加しました。会場では、災害時におけるキャンピングカーの活用方法を訴求するため、災害時に活躍できるキャンピングカーの展示とパネルでの啓蒙活動を行いました。産学官民の関係者など幅広い方が参加され、多くの方にキャンピングカーに触れていただき、キャンピングカーはレジャーだけではなく防災にも役立つことをお伝えすることができました。



ドイツキャラバンサロンツアーを実施



2025年8月27日(水)及び8月28日(木)にドイツにて日本RV協会主催のツアーを実施し、17社43名の会員企業の方々が参加しました。本ツアーでは、ドイツキャラバン産業工業会(CIVD)との意見交換、モーザー・キャラバンング社見学、ユーラ・モービル社工場見学、ウェストファリア社工場見学、そしてJRVAレセプションパーティーを行いました。レセプションパーティーには、CIVDの会長、社長他ドイツの関係者22名と在デュッセルドルフ日本国総領事館角田総領事が参加し、弊会荒木会長から日本の業界情勢や協会活動の説明を行いました。両国のRV業界の発展に繋がる有意義な機会となりました。

8月29日(金)からは、メッセデュッセルドルフにて開催された「キャラバンサロン2025」の視察を行いました。出展者数が41か国・810社、来場者数が80か国・26万9,000名(史上2位の来場者数を記録、来場者の1/3が初訪問)と世界最大級のRV見本市でした。大型キャラバンなど様々なラインナップが一堂に集まり、ヨーロッパのRV市場を学ぶことができ、今後の日本市場発展にも役立つ視察となりました。

日本RV協会技術研修会・法規研修会を開催しました!

キャンピングカー製造における技術・知識の水準向上を目的として、日本RV協会の会員を対象とした技術研修会を実施しました。多数の技術者が参加してJRVAとして製造技術・知識の向上を行うことができました。こうした取り組みにより安心安全なキャンピングカー製造に寄与してまいります。



RVパークの総稼働施設数がついに600施設突破!

日本RV協会では、「快適に安心して車中泊が出来る場所」として車中泊施設「RVパーク」を全国に広めており、全国各地の温泉施設、旅館、道の駅、テーマパーク等の様々な施設でRVパークの設置を進めております。2025年12月末時点でRVパークの総稼働施設数は600件となり、キャンピングカーをはじめ、くるま旅を楽しむ皆様が車中泊を楽しめる施設が拡大しました。



※ 最新情報は右記QRコードからRV-Park.jpをご確認ください。

<https://rv-park.jp>



JRVAステッカーは安心・安全の証

日本RV協会の会員店で販売しているキャンピングカーには、JRVAステッカーが貼付されています!

なぜ安心?

① 日本RV協会の会員店は経験値が豊富だから!

キャンピングカー事業を3年以上行っている企業であることが日本RV協会の会員店になる条件。JRVAステッカーは、キャンピングカーに関するノウハウを持っている会員店の証です。日本RV協会では、安全な製造のために定期的に勉強会や意見交換を行っています。

② 旅先での車両トラブルでも日本RV協会の会員がサポート!

「FFヒーターが壊れた?!」「サイドオーニングが破損してしまった」などのトラブルが発生した際は、まず購入店へお電話ください。一時修理に対応できる店舗を日本RV協会の会員ネットワークでお探しします。

オトクな特典も!

オーナーズクラブ「くるま旅クラブ」に特別価格でご入会可能!

合計3,300円(税込)もお得に「スタンダードプラン」へご入会いただけます。さらに、特定イベント内で設置されているプレミアムラウンジの利用や、イベントへの無料または割引入場が出来る「プレミアム会員」に入会できるのはJRVAステッカーが貼付されたキャンピングカーのオーナー様だけ!

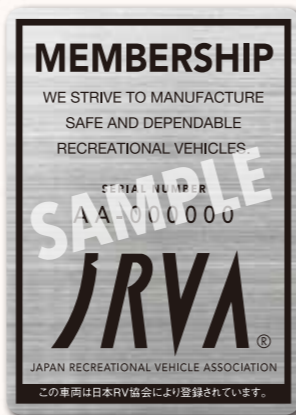

▲ JRVAステッカー



▲ メンテナンスノート

是非この機会に、日本RV協会 会員店でのキャンピングカー購入をご検討ください。日本RV協会 会員店はこちら ▶

JRVA安心サービスをご存知ですか?

通常の自動車保険ではカバーしづらいキャンピングカーならではのアクシデントをJRVA安心サービスがしっかり補償します。ユーザー経験80%以上の飛び石被害はもちろん、いつ起こるか分からないタイヤのパンク、そしてキャンピングカーならではの装備も補償対象。納車されたその日から安心のキャンピングカーライフが始まります。JRVA安心サービスは、JRVA会員登録店でのキャンピングカー購入時のみご加入いただけます。ご入会特典として、特典満載のくるま旅クラブ「プレミアム会員資格」がついてくる!詳しくは販売店スタッフまでお問い合わせください。

※JRVA安心サービスは日本RV協会の会員登録店限定取扱商品です。



最大180回払い「JRVA特別オートローン」

日本RV協会では、最長180回払いが可能な「JRVA特別オートローン」をご用意しております。毎月のお支払い額を抑えて、その分をキャンピングカーライフにお使いいただけます。キャンピングカーをより身近にする「JRVA特別オートローン」をぜひご利用ください。

※ 本ローンは日本RV協会 会員店(一部会員を除く)とご成約いただいたお客様に限りご利用いただけます。※ ご利用には条件がございます。詳しくはお近くの日本RV協会 会員店までお問い合わせください。

最大180回払い
まで対応OK
※ご利用には条件がございます。

2026年前半も全国各地でキャンピングカーショーを開催予定!!

※ イベントの詳細、最新情報は右記QRコードからジャルパイベントドットコムをご確認ください。
<https://jrva-event.com>



EVENT SCHEDULE 2026

JRVAキャンピングカーイベント

開催月	開催日	イベント名	会場
1月	30日[金]~2月2日[月]	ジャパンキャンピングカーショー2026	幕張メッセ
2月	21日[土]~22日[日]	名古屋キャンピングカーフェア2026 SPRING	Aichi Sky Expo (愛知県国際展示場)
3月	14日[土]~15日[日]	大阪キャンピングカーショー2026	インテックス大阪
	21日[土]~22日[日]	東北キャンピングカーショー2026	みやぎ産業交流センター 夢メッセみやぎ
4月	25日[土]~26日[日]	神奈川キャンピングカーフェア in 川崎競馬場	川崎競馬場特設会場
5月	16日[土]~18日[月]	九州キャンピングカーショー2026	グランメッセ熊本
	30日[土]~31日[日]	広島キャンピングカーフェア2026	広島市中小企業会館 総合展示場
6月	13日[土]~14日[日]	ふじのくにキャンピングカー&アウトドアショー2026	ツインメッセ静岡
7月	11日[土]~12日[日]	東京キャンピングカーショー2026	東京ビッグサイト

各種SNSでも日本RV協会の情報を発信中!

キャンピングカーのくるま旅の魅力やRVパーク施設情報、JRVA主催のキャンピングカーショー情報、協会の取組みなど、様々な情報を発信しております!ぜひフォローをお願いいたします!

https://www.facebook.com/rvparkjrva?locale=ja_JP

https://x.com/jrva_official

<https://www.instagram.com/jrva.official/following/>

<https://www.youtube.com/@JRVAmovie>

くるま旅の魅力を伝える動画を制作しました。ぜひご覧ください。

@JRVAmovie

キャンピングカーユーザー、キャンピングカーの購入を検討されている方へアピール出来る!!
広報誌「くるま旅」に広告を出してみませんか? 詳しくは日本RV協会のホームページよりお問い合わせください。料金表など詳しい資料をご用意しております。

一般社団法人 日本RV協会は、くるま旅と車中泊の文化を創出することを目的とし、「日本にキャンピングカーというカルチャーを!」をテーマに、普及・市場の育成・環境設備の活動を行っているキャンピングカー製造・販売事業者等の会員で構成された団体です。

※ JRVA(ジャルパ)は、日本RV協会の英文表記「JAPAN RECREATIONAL VEHICLE ASSOCIATION」の略称です。

一般社団法人 日本RV協会 〒222-0033 神奈川県横浜市港北区新横浜2-7-19 竹生第二ビル 905 <https://www.jrva.com>

ショールーム SUZUKA BASE から RV Mall Suzuka に生まれ変わります

2026年 SPRING

RENEWAL OPEN!

新エリア誕生！
敷地面積は 9000 平米に広がります！

新整備工場設立！

※イメージです

DiRECT CARS

ダイレクトカーズ ショールーム SUZUKA BASE

三重県鈴鹿市磯山3-4-1592 TEL:059-253-8888

FAX:059-253-8787 営業時間：10:00～18:00 定休日：火曜日/水曜日

ダイレクトカーズ ショールーム ATSUGI BASE

神奈川県厚木市妻田東 3 丁目 33-10 TEL:046-244-5517

ダイレクトカーズ ショールーム FUKUOKA BASE

福岡県飯塚市秋松 845-1 TEL:0948-52-4877

